

Herzlich willkommen zur
17. Mitgliederversammlung des Vereins
Naturparkregion Lüneburger Heide e.V.



Tagesordnung 07.09.2022

1. Eröffnung der Mitgliederversammlung und Begrüßung durch den Vorsitzenden Herrn Olaf Muus
2. Grußwort
3. Feststellung der ordnungsgemäßen Ladung
4. Feststellung der Beschlussfähigkeit
5. Beratung und Beschlussfassung über die Änderung der Beitragsordnung (Anlagen 1, 2 und Beschlussvorschlag)
6. Beratung und Beschlussfassung über die Erweiterung des Naturparks Lüneburger Heide im Stadtgebiet Lüneburg (Anlage 3 und Beschlussvorschlag)
7. Bericht des Vorstands und der Geschäftsführerin
8. Anfragen und Anregungen der Vereinsmitglieder
9. Schließung der Mitgliederversammlung

Was ist ein Naturpark ?

Was ist ein Naturpark? Ein Erklärfilm der Nds. Naturparke

<https://www.youtube.com/watch?v=zqAOLKYgFnc>

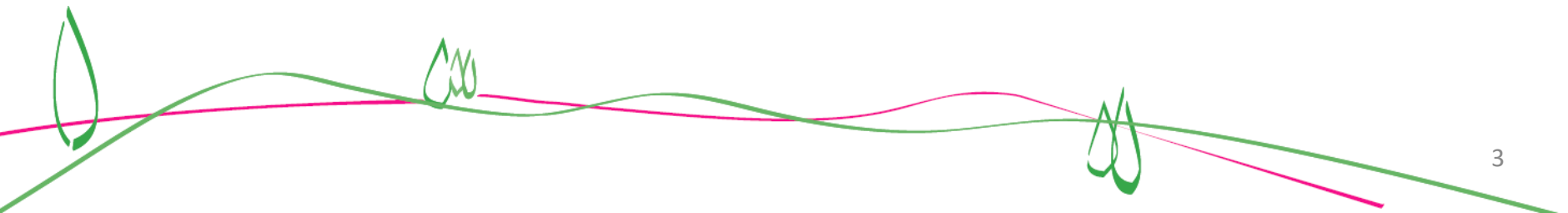

5. Aktuelle Beitragsordnung 2011

Die Anteile des Mitgliedsbeitrages sollen sich entsprechend der Beitragsordnung/ Satzung folgendermaßen aufteilen.

Landkreise	30,00%
Gemeinden	70,00%
Gem. Grundbeitrag	33,00%
Gem. Flächenbeitrag	33,00%
Gem. Einwohnerbeitrag	33,00%

1. Natürliche Personen: Mitgliedsbeitrag 50,-- € im Jahr
2. Juristische Personen als einfache Mitglieder, sonstige Institutionen als einfache Mitglieder: Mitgliedsbeitrag 250,-- € im Jahr
3. Besondere Mitglieder gemäß § 3 Nr. 2 der Satzung
 Landkreise, Städte, Gemeinden, Samtgemeinden und/oder deren Mitgliedsgemeinden
 Grundlage der jährlichen Mitgliederbeiträge für die besonderen Mitglieder soll der sich aus dem von der Mitgliederversammlung beschlossenen Haushaltsplan ergebende Differenzbetrag zwischen den Vereinsausgaben und Vereineseinnahmen unter Berücksichtigung einer angemessenen Rücklagenbildung zur Liquiditätssicherung und notwendigen Gewährleistung der Aufgabenerfüllung sein. Es werden folgende Mitgliedsbeiträge festgesetzt:
 - 3.1 Je Landkreis: Mitgliedsbeitrag 8.500,-- € im Jahr
 - 3.2 Der Anteil der Städte, Gemeinden, Samtgemeinden und/oder deren Mitgliedsgemeinden wird wie folgt ermittelt:
 - Grundbeitrag je Stadt, Gemeinde oder Samtgemeinde (Beitragspflicht bei Samtgemeinden: Samtgemeinde und/oder eine/mehrere Mitgliedsgemeinden):
 ca. ein Drittel des Gesamtbeitragsaufkommens nach Ziffer 3.2 1.550,-- € im Jahr
 - Flächenbeitrag, der sich aus den innerhalb des Naturparks Lüneburger Heide gelegenen Flächen ergibt (Beitragspflicht bei Samtgemeinden: Samtgemeinde und/oder eine/mehrere Mitgliedsgemeinden):
 ca. ein Drittel des Gesamtbeitragsaufkommens nach Ziffer 3.2
 Flächenbeitrag je ha 0,19 € im Jahr
 - Einwohnerbeitrag, der sich aus der jeweiligen Anzahl der Einwohner ergibt (nach dem Stand der amtlichen Statistik des Nds. Landesamtes für Statistik, Stand 30.06. des Vorjahres, oder Meldungen der Städte, Gemeinden, Samtgemeinden oder deren Mitgliedsgemeinden, entsprechend den dem Naturpark zugeordneten Flächenanteilen gemeldeten Personen mit Hauptwohnsitz am 30.6. des Vorjahres) (Beitragspflicht bei Samtgemeinden: Samtgemeinde und/oder eine/mehrere Mitgliedsgemeinden):
 ca. ein Drittel des Gesamtbeitragsaufkommens nach Ziffer 3.2
 Einwohnerbeitrag je Person 0,23 € im Jahr
 - 3.3 Verein Naturschutzpark e.V.: Mitgliedsbeitrag 0,00 € im Jahr
4. Der Aufnahmebeitrag für die besonderen Mitglieder gemäß § 3 Nr. 2 der Satzung, die erst ab dem Jahre 2007 oder später dem Verein beitreten, bemisst sich nach den bis zum Eintrittsjahr bisher zu zahlenden Jahresbeiträgen ab dem Jahre 2006:
 Eintritt im Jahre 2007: Aufnahmebeitrag = Jahresbeitrag 2006
 Eintritt im Jahre 2008: Aufnahmebeitrag = Jahresbeiträge 2006 u. 2007 usw..

Diese Beitragsordnung wurde am 05. April 2011 von der Mitgliederversammlung beschlossen und hat so lange Gültigkeit bis eine neue Beitragsordnung beschlossen wird.

Sör

5. Unveränderte Mitgliedsbeiträge seit 2011

Jahresbeitrag seit 2006 bis heute, der besonderen, juristischen und natürlichen Personen

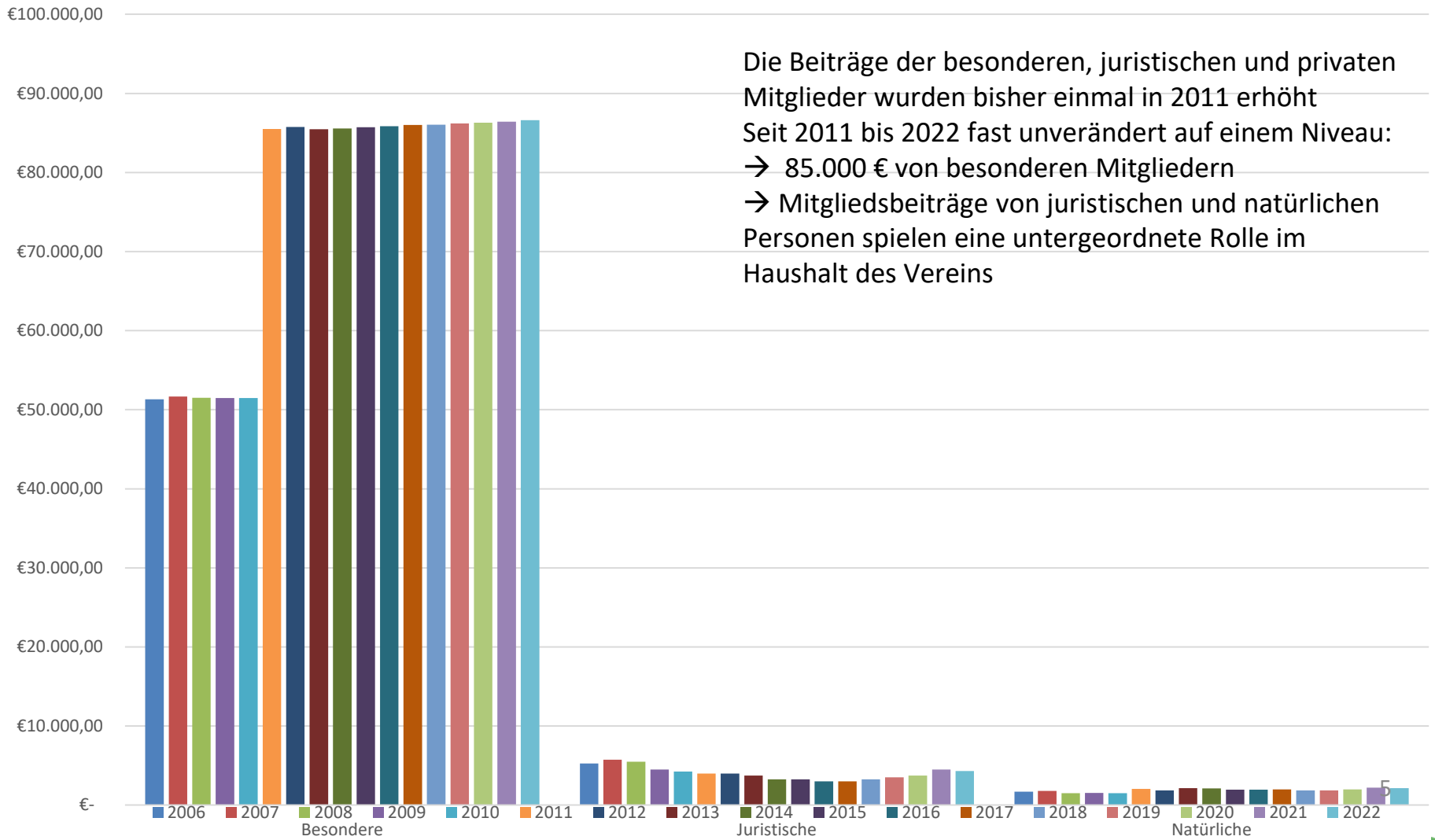

Fact-Sheet / Datenblatt

Gemeinsam. Vielfältig. Wir.

Zahlen und Fakten des Vereins Naturparkregion Lüneburger Heide e.V.



Naturpark Lüneburger Heide

Kategorie im Bundesnaturschutzgesetz, §27
Fläche: 107.000 ha
 Grenzen sind entlang der Schutzgebiete bzw. natürl. Grenzen
Einwohner: 89.265
Träger: Naturparkregion Lüneburger Heide e.V. seit 2006
Mitglieder: 3 Landkreise, 13 Städte, 5G und Gemeinden
Gremium: Vorstand



LEADER-Naturparkregion Lüneburger Heide

Kulisse im Rahmen der EU-Agrarförderung, ELER
Fläche: 138.150 ha
 „angeschnittene“ Kommunen sind Teil der LEADER-Region
Einwohner: 139.454
Träger: Naturparkregion Lüneburger Heide e.V. seit 2014
Mitglieder: 3 Landkreise, 12 Städte, 5G und Gemeinden
Entscheidungsgremium: Lokale Aktionsgruppe



Vereins-Einnahmen pro Jahr

Seit 2011 unveränderte jährliche Mitgliedsbeiträge der
 Kommunen und Landkreise (besondere **Mitgl.**): 87.000 €
 Natürlichen und juristischen Personen: ca. 6.500 €
 Zuschüsse des Landes Niedersachsen (bis 2024): 100.000 €
 Projektzuschüsse von EU, Land, Stiftungen, Unternehmen **UVV**

Jährliche Mitgliedsbeiträge der besonderen Mitglieder seit 2011

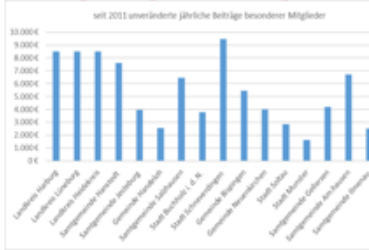

Akquise: Fördermittel LEADER-Periode 2014-2022 (n+2)

73 Projekte mit **2,8 Millionen € LEADER-Mitteln** aus der EU
 Klima-, Umwelt-, Naturschutz 34 Projekte
 Demografische Entwicklung 12 Projekte
 Naturparkspezifische Wirtschaftsentwicklung 26 Projekte
 Regionalmanagement 1 Projekt
→ Gesamtinvestitionen in Höhe von ca. **8 Mio. €** ausgelöst
→ Arbeitsplätze wurden gesichert und neue geschaffen

Verteilung der LEADER-Mittel in den Kommunen in 2014-2022



Stand: 4.8.2022

Gemeinsam. Vielfältig. Wir.

Zahlen und Fakten des Vereins Naturparkregion Lüneburger Heide e.V.



Akquise: EFRE-Mittel Landschaftswerte in 2014-2020 (n+2)

Förderung (nur) aufgrund der Naturparkkulisse möglich.
 „Eigene“ Naturpark-Projekte 1,5 Mio. €
 Landschaftswerte Projekte v. Dritten **3,5 Mio. €**
 (u.a. Renaturierungen, Heidepflege, Schafställe, Friedhöfe,
 Blühwiesen, Gartenanlagen, Mauern, Heide-Himmel)
<https://projekttatlas.europa-fuer-niedersachsen.de/>

BONUS für ZILE-Projekte

10 % Bonus für Öffentliche und 5 % Bonus für Private
 Dorfentwicklung + Basisdienstleistungen + Kleinunternehmen
 (u.a. Wege, Mehrgenerationenhäuser, Sporthallen, Praxen,
 Kulturscheunen, Unternehmen)

Erwartete LEADER-Mittel in 2023-2027

4 Mio. € aus der EU für folgende Themen:

- Klima-, Umwelt-, Naturschutz
- Lebenswerte Region
- Naturparkspezifische Wirtschaftsentwicklung
- Regionale Identität
- Regionalmanagement

Grundlage: Regionales Entwicklungskonzept 2023-2027 (REK)

Ausgelöste Gesamtinvestition durch LEADER-Mittel 2014-2022



Einwohner:innen in der LEADER-Region

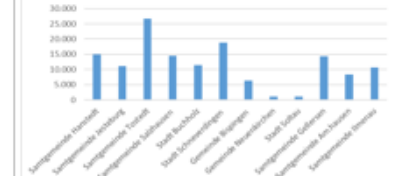

LERNEN und ERLEBEN - Bildung für nachhaltige Entwicklung

- Rund 3.000 Kinder in 4+1 Naturpark-Schulen
 - > 50 ZNL und Gästeführer in gesamter Region
 - 50 Kinder in Sommercamps pro Jahr
 - 1.000 Kinder bei > 40 Klassenziel-Schulausflügen/Jahr
- Initiator des ersten Filmfests Lüneburger Heide
- 500 Filmgäste, 50 Filme im ersten Jahr 2022

NATURNAHE ERHOLUNG

- 17 Jahre Heide-Shuttle auf 5 Ringen > 1 Mio. Fahrgäste
- 600 km Freizeitwege inkl. Qualitätskontrollen
- 47 Naturwunder- und -blicke
- Runde Tische und Dialoge in Heide und an Flüssen
- Teilnahme und Organisation von Führungen und Festen
- **UVV**

Nachhaltige REGIONALENTWICKLUNG

- > 25 Naturpark-Partnerbetriebe
- Nachhaltiges Wirtschaften
- Geplant >100 Einträge im digitalen Einkaufsführer
- Transparenz regionaler Angebote
- Regionale Wertschöpfung



Naturschutz und LANDSCHAFTSPFLEGE

- 15 Jahre Naturpark-Tag mit >10.000 Ehrenamtlichen
- 48.438 ha Schutzgebiete im gesamten Naturpark
- 27 naturschutzfachliche Schutzgebietsbeschreibungen
- **300000000** und Gebietsbetreuung
- Enge Kooperation mit Behörden, Vereinen u. Verbänden

Öffentlichkeit und Presse im jährlichen Durchschnitt

400 Presseartikel in lokalen und regionalen Zeitungen
 3.000 Facebook-Fans > 300.000 Klicks im Jahr
 Je 1.500 Instagram-Freunde und Newsletter-Abonnenten
 100.000 Internetzugriffe pro Jahr
 >300.000 verteilte Broschüren und Flyer pro Jahr

Geschäftsstelle und Kontakt:

Naturparkregion Lüneburger Heide e.V.
Schulstraße 6 | 21423 Wissen (Luhe)
 04171 693-139 | info@naturpark-lueneburger-heide.de
www.naturpark-lueneburger-heide.de
www.facebook.com/Naturpark.LueneburgerHeide/
www.instagram.com/naturparklueneburgerheide/

Stand: 4.8.2022

1. Naturpark Lüneburger Heide

- Kategorie im Bundesnaturschutzgesetz, §27
- **Fläche:** 107.000 ha
- Grenzen sind entlang der Schutzgebiete bzw. natürl. Grenzen
- **Einwohnende:** 89.265
- **Träger:** Naturparkregion Lüneburger Heide e.V. seit 2006
- **Mitglieder:** 3 Landkreise, 13 Städte, SG und Gemeinden



2. LEADER-Naturparkregion Lüneburger Heide

- Kulisse im Rahmen der EU-Agrarförderung, ELER
 - **Fläche:** 138.150 ha
 - „angeschnittene“ Kommunen sind Teil der LEADER-Region
- Einwohnende:** 139.454
- Träger:** Naturparkregion Lüneburger Heide e.V. seit 2014
- Mitglieder:** 3 Landkreise, 12 Städte, SG und Gemeinden

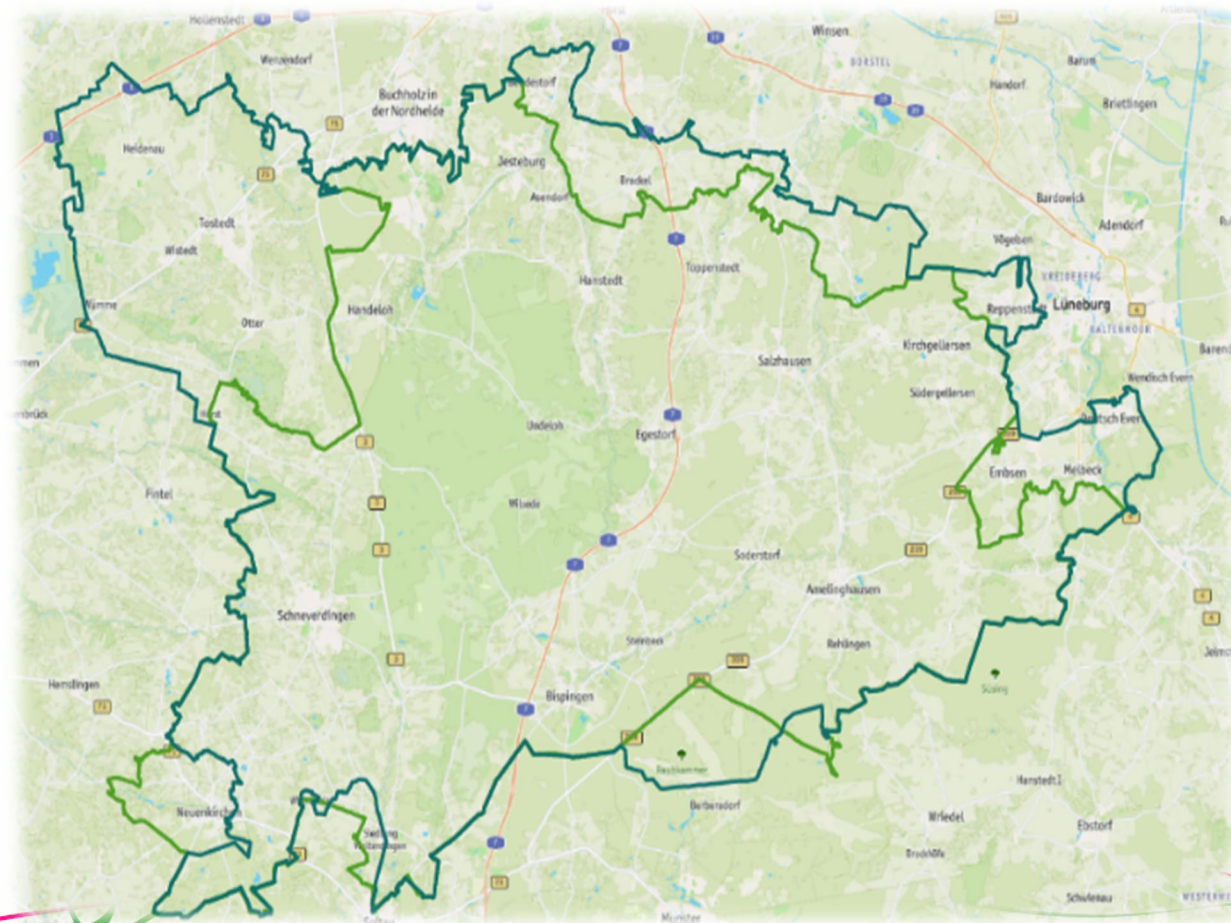

3.+ 4. Einnahmen / Finanzen

NATURPARK

Vereins-Einnahmen pro Jahr

Seit 2011 unveränderte jährliche Mitgliedsbeiträge der Kommunen und Landkreise (besondere Mitgl.): 87.000 €
Natürlichen und juristischen Personen: ca. 6.500 €

Zuschüsse des Landes Niedersachsen (bis 2024): 100.000 €
Projektzuschüsse von EU, Land, Stiftungen, Unternehmen u.ä.

LEADER NATURPARK REGION

Akquise: Fördermittel LEADER-Periode 2014-2020 (n+2)

73 Projekte mit **2,8 Millionen € LEADER-Mitteln aus der EU**

Klima-, Umwelt-, Naturschutz	34 Projekte
Demografische Entwicklung	12 Projekte
Naturparkspezifische Wirtschaftsentwicklung	26 Projekte
Regionalmanagement	1 Projekt

→ **Gesamtinvestitionen** in Höhe von ca. **8 Mio. €** ausgelöst

→ **Arbeitsplätze** wurden gesichert und neue geschaffen

5. Jährliche Mitgliedsbeiträge der besonderen Mitglieder seit 2011

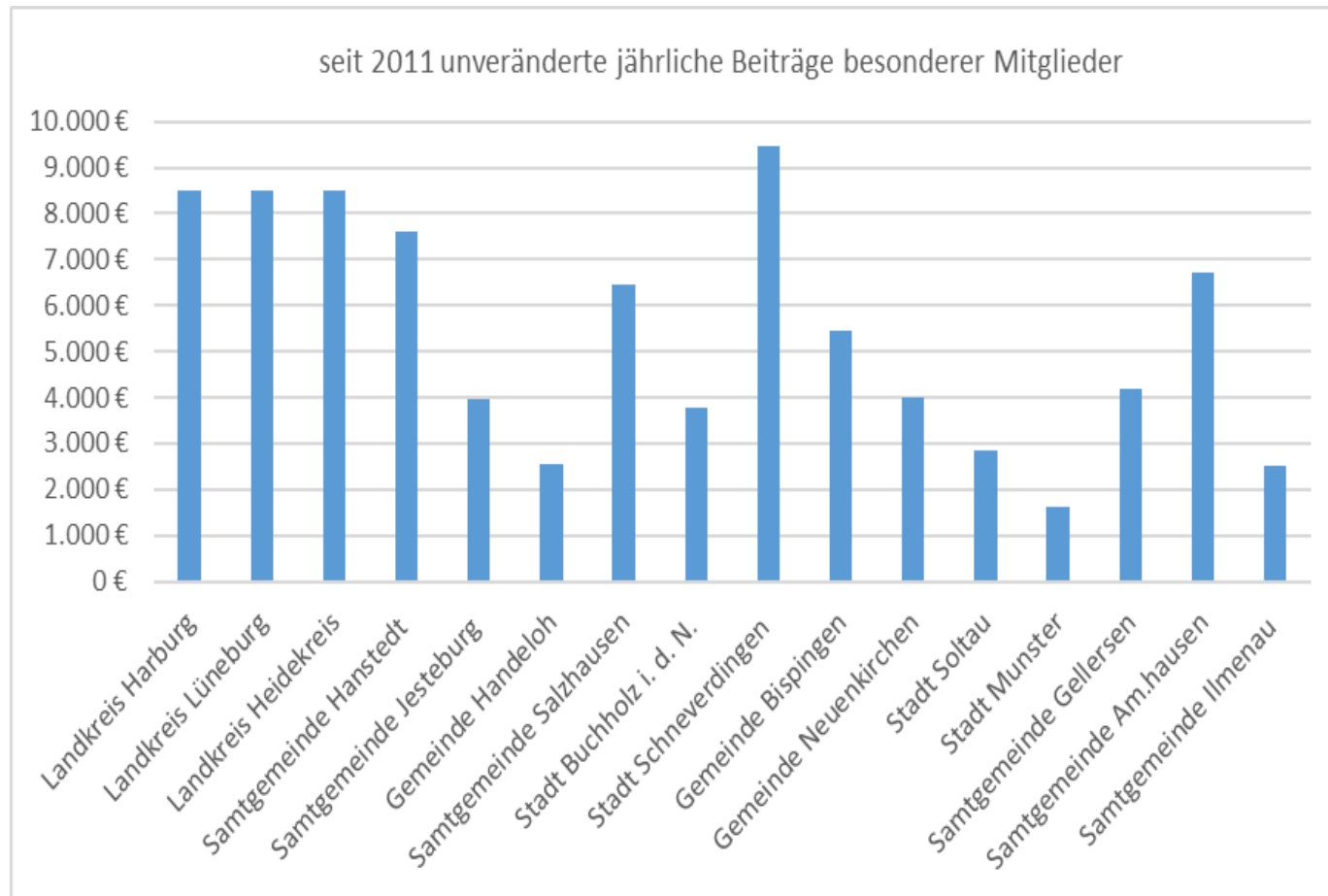

6. Verteilung der LEADER-Mittel in den Kommunen in 2014-2022

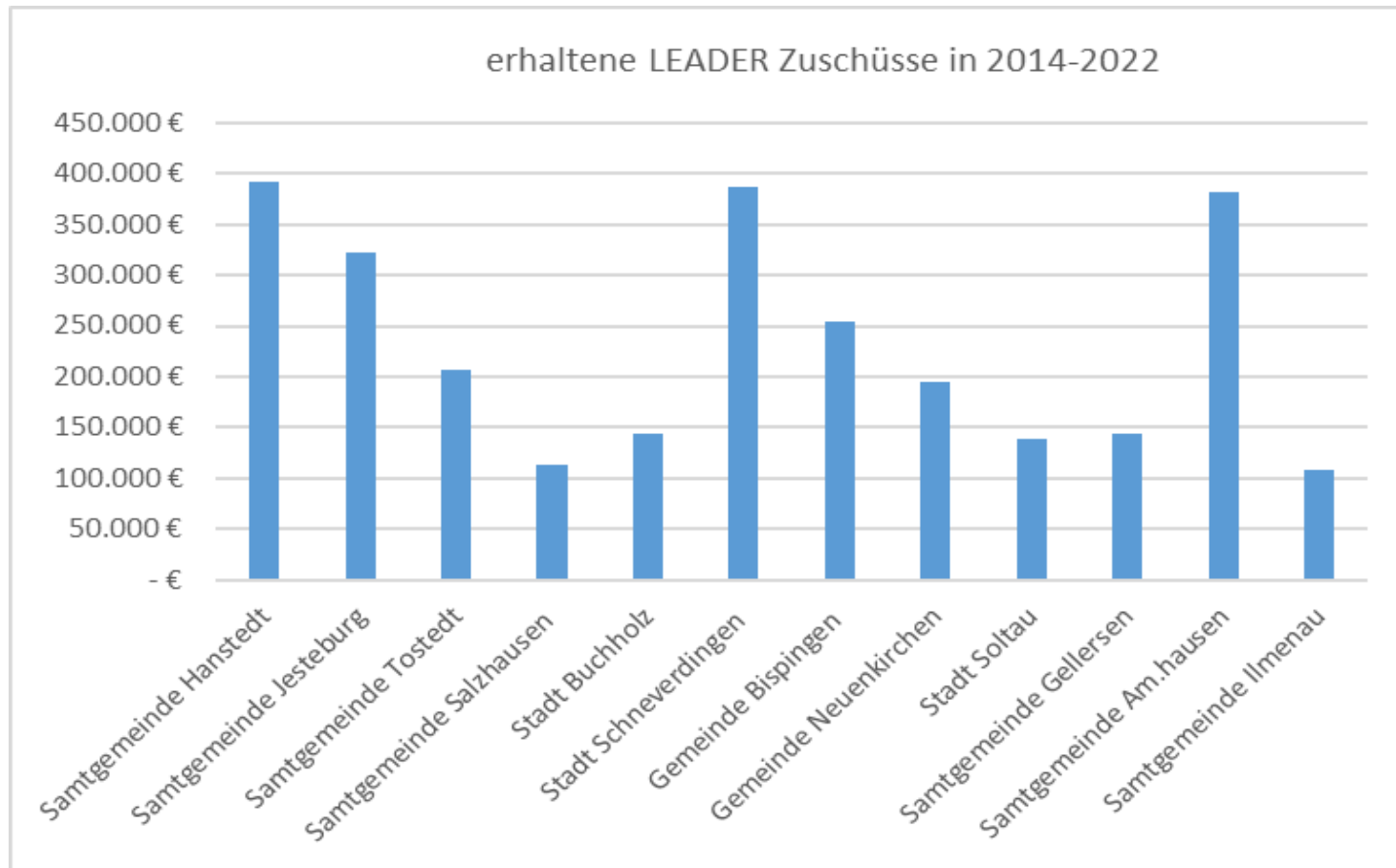

8. Ausgelöste Gesamtinvestition durch LEADER-Mittel 2014-2022

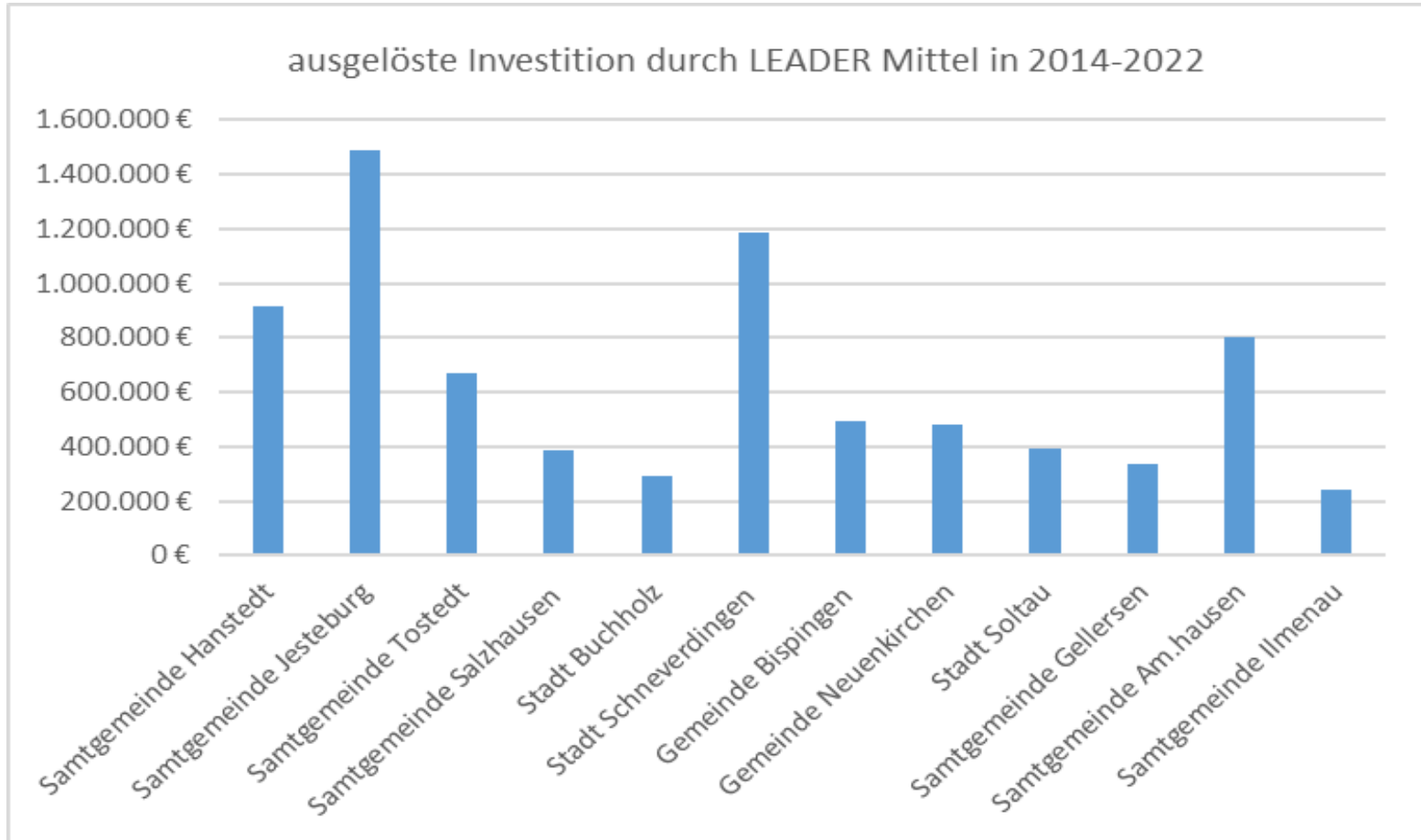

8. Einwohner:innen in der LEADER Region

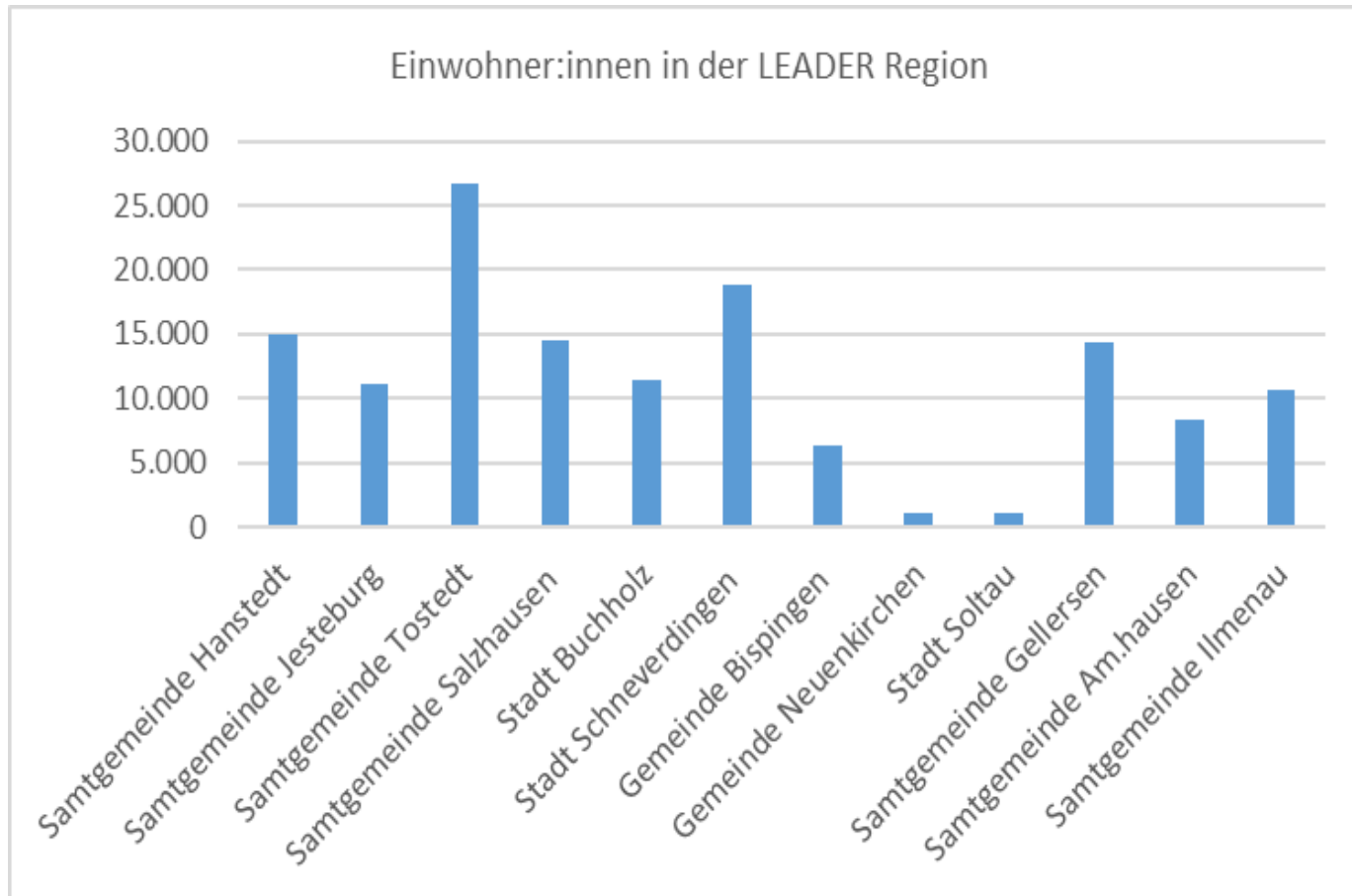

7. + 9. Akquise EFRE und ELER (heute und in der Zukunft)

Akquise: EFRE-Mittel Landschaftswerte in 2014-2020 (n+2)

Förderung (nur) aufgrund der Naturparkkulisse möglich.

„Eigene“ Naturpark-Projekte 1.5 Mio. €

Landschaftswerte Projekte v. Dritten > 5 Mio. €

(u.a. Renaturierungen, Heidepflege, Schafställe, Friedhöfe, Blühwiesen, Gartenanlagen, Mauern, Heide-Himmel)

<https://projektatlas.europa-fuer-niedersachsen.de/>

BONUS für ZILE-Projekte

10 % Bonus für Öffentliche und 5 % Bonus für Private

Dorfentwicklung + Basisdienstleistungen + Kleinunternehmen

(u.a. Wege, Mehrgenerationenhäuser, Sporthallen, Praxen, Kulturscheunen, Unternehmen)

Erwartete LEADER-Mittel in 2023-2027

4 Mio. € aus der EU für folgende Themen:

- Klima-, Umwelt-, Naturschutz
- Lebenswerte Region
- Naturparkspezifische Wirtschaftsentwicklung
- Regionale Identität
- Regionalmanagement

Grundlage: Regionales Entwicklungskonzept 2023-2027 (REK)

Eine Beitragserhöhung ist notwendig

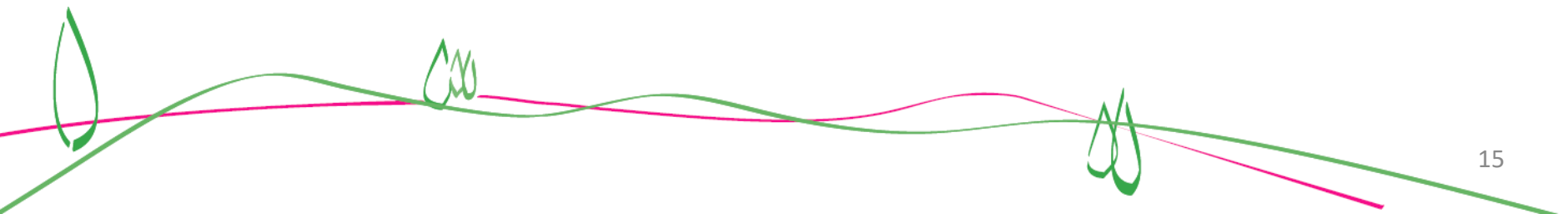

5. Beitragserhöhung 2023

Termin zur Erhöhung der Mitgliedsbeiträge:

- 2023

Begründung:

- Verpflichtung gegenüber der Region
- Verpflichtung gegenüber EU / Land / Fördermittelgebern
- Verstetigung der Aufgaben im Bereich Bildung für nachhaltige Entwicklung
- Verpflichtungen gegenüber BNE Partner (NP Schulen, ZNL, Kommunen etc.)
- Aufgabensicherung / Ergebnissicherung
- Fachkräftebindung versus Projektitis

Beitragsordnung von 2011 bis heute

Grundbeitrag für **besondere Mitglieder = Kommunen**

- 1.550 € pro Kommune / pro Jahr

Beitrag pro Hektar im Naturpark Lüneburger Heide

- 0,19 € pro ha/ pro Jahr

Beitrag pro Einwohner:in im Naturpark Lüneburger Heide

- 0,23 € pro EW / pro Jahr

Festbetrag für Landkreise

- 8.500 € pro Landkreis / pro Jahr

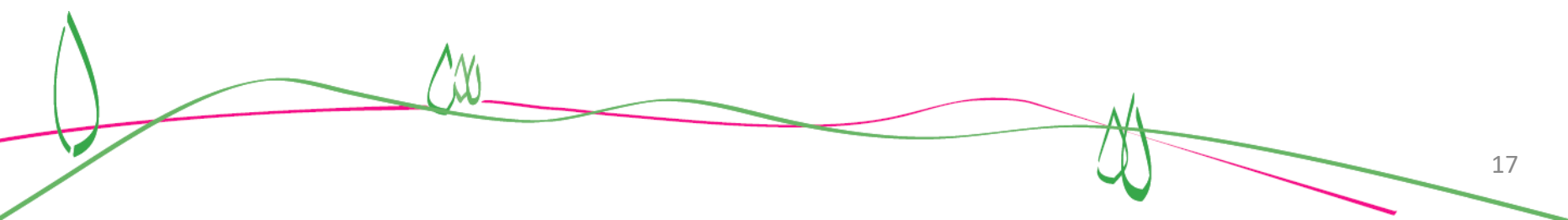

Beitragsordnung 2011 bis heute

Aktueller Beitrag

Kommune	Grundbeitrag	Fläche	je ha	Beitrag	Einwohner	je Einw.	Beitrag	Gesamt
Landkreis Harburg	8.500,00 €	0,00 ha	0,19 €	- €	0	0,23 €	- €	8.500,00 €
Landkreis Lüneburg	8.500,00 €	0,00 ha	0,19 €	- €	0	0,23 €	- €	8.500,00 €
Landkreis Heidekreis	8.500,00 €	0,00 ha	0,19 €	- €	0	0,23 €	- €	8.500,00 €
Zwischensumme	25.500,00 €	0,00 ha		- €	0		- €	25.500,00 €
Gemeinde Bispingen	1.550,00 €	12.713,26 ha	0,19 €	2.415,52 €	6.450	0,23 €	1.483,50 €	5.449,02 €
Gemeinde Handeloh	1.550,00 €	2.498,00 ha	0,19 €	474,62 €	2.357	0,23 €	542,11 €	2.566,73 €
Gemeinde Neuenkirchen	1.550,00 €	7.040,70 ha	0,19 €	1.337,73 €	4.799	0,23 €	1.103,77 €	3.991,50 €
Samtgemeinde Amelinghausen	1.550,00 €	16.818,84 ha	0,19 €	3.195,58 €	8.519	0,23 €	1.959,37 €	6.704,95 €
Samtgemeinde Gellersen	1.550,00 €	5.612,73 ha	0,19 €	1.066,42 €	6.875	0,23 €	1.581,25 €	4.197,67 €
Samtgemeinde Hanstedt	1.550,00 €	17.317,15 ha	0,19 €	3.290,26 €	12.014	0,23 €	2.763,22 €	7.603,48 €
Samtgemeinde Ilmenau	1.550,00 €	3.404,48 ha	0,19 €	646,85 €	1.394	0,23 €	320,62 €	2.517,47 €
Samtgemeinde Jesteburg	1.550,00 €	2.815,10 ha	0,19 €	534,87 €	8.126	0,23 €	1.868,98 €	3.953,85 €
Samtgemeinde Salzhausen	1.550,00 €	12.385,44 ha	0,19 €	2.353,23 €	11.122	0,23 €	2.558,06 €	6.461,29 €
Stadt Buchholz i. d. N.	1.550,00 €	2.588,37 ha	0,19 €	491,79 €	7.490	0,23 €	1.722,70 €	3.764,49 €
Stadt Munster	1.550,00 €	381,73 ha	0,19 €	72,53 €	0	0,23 €	- €	1.622,53 €
Stadt Schneverdingen	1.550,00 €	19.849,63 ha	0,19 €	3.771,43 €	17.994	0,23 €	4.138,62 €	9.460,05 €
Stadt Soltau	1.550,00 €	4.183,25 ha	0,19 €	794,82 €	2.125	0,23 €	488,75 €	2.833,57 €
Zwischensumme	20.150,00 €	107.608,68 ha		20.445,65 €	89.265		20.530,95 €	61.126,60 €
Summe	45.650,00 €	107.608,68 ha		20.445,65 €	89.265		20.530,95 €	86.626,60 €

Anteile ist

	Beiträge	%-Anteil
Landkreise	25.500,00 €	29,44%
Gemeinden	61.126,60 €	70,56%

Anteile soll nach Satzung/Beitragsordnung

30,00%
70,00%

Gem. Grundbeitrag	20.150,00 €	32,96%
Gem. Flächenbeitrag	20.445,65 €	33,45%
Gem. Einwohnerbeitrag	20.530,95 €	33,59%

33,00%
33,00%
33,00%

Vorschlag Beitragsordnung ab 2023

Grundbeitrag für **besondere Mitglieder = Kommunen**

- 2.050 € pro Kommune / pro Jahr

Beitrag pro Hektar im Naturpark Lüneburger Heide

- 0,39 € pro ha/ pro Jahr

Beitrag pro Einwohner:in im Naturpark Lüneburger Heide

- 0,43 € pro EW / pro Jahr

Festbetrag für Landkreise

- 14.350 € pro Landkreis / pro Jahr

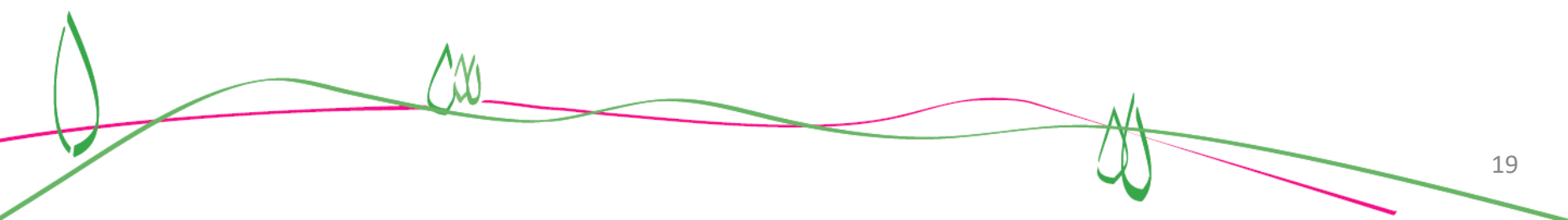

Vorschlag: Beitragsordnung ab 2023

Beitrag ab 2023

Kommune	Grundbeitrag	Fläche	je ha	Beitrag	Einwohner	je Einw.	Beitrag	Gesamt
Landkreis Harburg	14.350,00 €	0,00 ha	0,39 €	- €	0	0,43 €	- €	14.350,00 €
Landkreis Lüneburg	14.350,00 €	0,00 ha	0,39 €	- €	0	0,43 €	- €	14.350,00 €
Landkreis Heidekreis	14.350,00 €	0,00 ha	0,39 €	- €	0	0,43 €	- €	14.350,00 €
Zwischensumme	43.050,00 €	0,00 ha		- €	0		- €	43.050,00 €
Gemeinde Bispingen	2.050,00 €	12.713,26 ha	0,39 €	4.958,17 €	6.450	0,43 €	2.773,50 €	9.781,67 €
Gemeinde Handeloh	2.050,00 €	2.498,00 ha	0,39 €	974,22 €	2.357	0,43 €	1.013,51 €	4.037,73 €
Gemeinde Neuenkirchen	2.050,00 €	7.040,70 ha	0,39 €	2.745,87 €	4.799	0,43 €	2.063,57 €	6.859,44 €
Samtgemeinde Amelinghausen	2.050,00 €	16.818,84 ha	0,39 €	6.559,35 €	8.519	0,43 €	3.663,17 €	12.272,52 €
Samtgemeinde Gellersen	2.050,00 €	5.612,73 ha	0,39 €	2.188,96 €	6.875	0,43 €	2.956,25 €	7.195,21 €
Samtgemeinde Hanstedt	2.050,00 €	17.317,15 ha	0,39 €	6.753,69 €	12.014	0,43 €	5.166,02 €	13.969,71 €
Samtgemeinde Ilmenau	2.050,00 €	3.404,48 ha	0,39 €	1.327,75 €	1.394	0,43 €	599,42 €	3.977,17 €
Samtgemeinde Jesteburg	2.050,00 €	2.815,10 ha	0,39 €	1.097,89 €	8.126	0,43 €	3.494,18 €	6.642,07 €
Samtgemeinde Salzhausen	2.050,00 €	12.385,44 ha	0,39 €	4.830,32 €	11.122	0,43 €	4.782,46 €	11.662,78 €
Stadt Buchholz i. d. N.	2.050,00 €	2.588,37 ha	0,39 €	1.009,46 €	7.490	0,43 €	3.220,70 €	6.280,16 €
Stadt Munster	2.050,00 €	381,73 ha	0,39 €	148,87 €	0	0,43 €	- €	2.198,87 €
Stadt Schneverdingen	2.050,00 €	19.849,63 ha	0,39 €	7.741,36 €	17.994	0,43 €	7.737,42 €	17.528,78 €
Stadt Soltau	2.050,00 €	4.183,25 ha	0,39 €	1.631,47 €	2.125	0,43 €	913,75 €	4.595,22 €
Zwischensumme	26.650,00 €	107.608,68 ha		41.967,38 €	89.265		38.383,95 €	107.001,33 €
Summe	69.700,00 €	107.608,68 ha		41.967,38 €	89.265		38.383,95 €	150.051,33 €

Anteile ist

	Beiträge	%-Anteil
Landkreise	43.050,00 €	28,69%
Gemeinden	107.001,33 €	71,31%

Anteile soll nach Satzung/Beitragsordnung

30,00%
70,00%

Gem. Grundbeitrag	26.650,00 €	24,91%
Gem. Flächenbeitrag	41.967,38 €	39,22%
Gem. Einwohnerbeitrag	38.383,95 €	35,87%

33,00%
33,00%
33,00%

Mehrkosten f. Kommunen ab 2023

Mehrkosten ab 2023

Kommune	Gesamt aktuell	Gesamt ab 2023	Mehrkosten
Landkreis Harburg	8.500 €	14.350 €	5.850 €
Landkreis Lüneburg	8.500 €	14.350 €	5.850 €
Landkreis Heidekreis	8.500 €	14.350 €	5.850 €
Zwischensumme	25.500 €	43.050 €	17.550 €
Gemeinde Bispingen	5.449 €	9.782 €	4.333 €
Gemeinde Handeloh	2.567 €	4.038 €	1.471 €
Gemeinde Neuenkirchen	3.992 €	6.859 €	2.868 €
Samtgemeinde Amelinghausen	6.705 €	12.273 €	5.568 €
Samtgemeinde Gellersen	4.198 €	7.195 €	2.998 €
Samtgemeinde Hanstedt	7.603 €	13.970 €	6.366 €
Samtgemeinde Ilmenau	2.517 €	3.977 €	1.460 €
Samtgemeinde Jesteburg	3.954 €	6.642 €	2.688 €
Samtgemeinde Salzhausen	6.461 €	11.663 €	5.201 €
Stadt Buchholz i. d. N.	3.764 €	6.280 €	2.516 €
Stadt Munster	1.623 €	2.199 €	576 €
Stadt Schneverdingen	9.460 €	17.529 €	8.069 €
Stadt Soltau	2.834 €	4.595 €	1.762 €
Zwischensumme	61.127 €	107.001 €	45.875 €
Gesamtsumme	86.627 €	150.051 €	63.425 €

Mitglieder Gemeinden, Städte, Samtgemeinden, Landkreise

LK, Städte, Samt- und Einheitsgemeinden	Gemeinden	komplett im NP	Teilgebiet im NP	Ortslage kompl. im NP	Hektar im Naturpark	Summe Beitrag ha	Einwohner im Naturpark	Summe Beitrag EW	Beitrag Gesamt	Beitrag Gesamt ALT	Mitglied?
SG Hanstedt	Asendorf	x			1.470,00	573,30 €	2.072	890,96 €	1.484,26 €	755,96 €	Ja
SG Hanstedt	Brackel		x		224,40	87,52 €	0	- €	87,52 €	42,64 €	Ja
SG Hanstedt	Egestorf	x			4.870,00	1.899,30 €	2.771	1.191,53 €	3.060,83 €	1.562,63 €	Ja
SG Hanstedt	Hanstedt		x	x	5.740,32	2.238,72 €	6.109	2.626,87 €	4.865,59 €	2.495,73 €	Ja
SG Hanstedt	Marxen		x		189,43	73,88 €	25	10,75 €	84,63 €	41,74 €	Ja
SG Hanstedt	Undeloh	x			4.823,00	1.880,97 €	1.037	445,91 €	2.326,88 €	1.154,88 €	Ja
Grundbeitrag									2.060,00 €	1.550,00 €	
SG Hanstedt	Summe				17.317,15		12.014		13.969,71 €	7.603,48 €	
SG Jesteburg	Bendestorf		x		18,10	7,06 €	2	0,86 €	7,92 €	3,90 €	Ja
SG Jesteburg	Jesteburg	x			2.797,00	1.090,83 €	8.124	3.493,32 €	4.584,15 €	2.399,95 €	Ja
Grundbeitrag									2.060,00 €	1.550,00 €	
SG Jesteburg	Summe				2.815,10		8.126		6.642,07 €	3.953,85 €	
SG Salzhäusen	Eyendorf	x			1.368,00	533,52 €	1.231	529,33 €	1.062,85 €	543,05 €	Ja
SG Salzhäusen	Garlstorf	x			1.895,00	657,15 €	1.161	499,23 €	1.156,38 €	587,18 €	Ja
SG Salzhäusen	Garstedt		x		839,41	327,37 €	0	- €	327,37 €	159,49 €	Ja
SG Salzhäusen	Gödenstorf	x			1.654,00	645,06 €	1.020	438,60 €	1.083,66 €	548,86 €	Ja
SG Salzhäusen	Salzhäusen	x			3.473,00	1.354,47 €	4.898	2.106,14 €	3.480,61 €	1.786,41 €	Ja
SG Salzhäusen	Toppenstedt	x			2.910,00	1.134,90 €	1.530	657,90 €	1.792,80 €	904,80 €	Nein
SG Salzhäusen	Vierhöfen		x		140,03	54,61 €	36	15,48 €	70,09 €	34,89 €	Nein
SG Salzhäusen	Wulfen		x		316,00	123,24 €	1.248	535,78 €	659,02 €	346,62 €	Ja
Grundbeitrag									2.060,00 €	1.550,00 €	
SG Salzhäusen	Summe				12.385,44		11.122		11.662,78 €	6.461,29 €	
SG Tostedt	Handeloh		x		2.498,00	974,22 €	2.357	1.013,51 €	1.987,73 €	1.016,73 €	Ja
SG Tostedt	Welle		x		498,94	194,59 €	752	323,36 €	517,95 €	267,76 €	Nein
Grundbeitrag									2.060,00 €	1.550,00 €	
SG Tostedt	Summe				2.996,94		3.109		4.555,68 €	2.834,49 €	
Stadt Buchholz					2.588,37	1.009,46 €	7.490	3.220,70 €	4.230,16 €	2.214,49 €	
Grundbeitrag									2.060,00 €	1.550,00 €	
Stadt Buchholz	Summe				2.588,37		7.490		6.290,16 €	3.764,49 €	Ja
SG Amelinghausen	Amelinghausen	x			2.728,00	1.063,14 €	4.104	1.764,72 €	2.827,86 €	1.461,86 €	Ja
SG Amelinghausen	Betzendorf	x			3.271,00	1.275,69 €	1.162	499,66 €	1.775,35 €	888,75 €	Ja
SG Amelinghausen	Oldendorf (Luhe)	x			3.269,00	1.274,91 €	1.039	446,77 €	1.721,68 €	860,08 €	Ja
SG Amelinghausen	Rehlingen		x	x	3.966,84	1.547,07 €	723	310,89 €	1.857,96 €	919,99 €	Ja
SG Amelinghausen	Soderstorf	x			3.588,00	1.398,54 €	1.491	641,13 €	2.039,67 €	1.024,27 €	Ja
Grundbeitrag									2.060,00 €	1.550,00 €	
SG Amelinghausen	Summe				16.818,84		8.519		12.272,52 €	6.704,95 €	
SG Gellersen	Kirchgellersen		x	x	1.559,53	608,22 €	2.584	1.111,12 €	1.719,34 €	890,63 €	Ja
SG Gellersen	Reppenstedt		x		240,56	93,82 €	188	72,24 €	166,06 €	84,35 €	Ja
SG Gellersen	Südergellersen		x	x	1.774,84	692,11 €	1.832	787,76 €	1.479,87 €	758,54 €	Ja
SG Gellersen	Westergellersen	x			2.038,00	794,82 €	2.291	985,13 €	1.779,95 €	914,15 €	Ja
Grundbeitrag									2.060,00 €	1.550,00 €	
SG Gellersen	Summe				5.612,73		6.875		7.195,21 €	4.197,67 €	
SG Ilmenau	Barnstedt	x			1.971,00	768,99 €	744	319,92 €	1.088,61 €	545,61 €	Ja
SG Ilmenau	Embsen		x		947,93	369,89 €	650	279,50 €	649,19 €	329,61 €	Ja
SG Ilmenau	OT Oertzen				485,55	189,36 €	0	- €	189,36 €	92,25 €	Ja
Grundbeitrag									2.060,00 €	1.550,00 €	
SG Ilmenau	Summe				3.404,48		1.394		3.977,17 €	2.517,47 €	
Gem. Bispingen					12.713,26	4.958,17 €	6.450	2.773,60 €	7.731,67 €	3.899,02 €	
Grundbeitrag									2.060,00 €	1.550,00 €	
Gemeinde Bispingen	Diverse		x	x	12.713,26		6.450		9.781,67 €	5.449,02 €	Ja
Stadt Munster					381,73	148,87 €	0	- €	148,87 €	72,53 €	
Grundbeitrag									2.060,00 €	1.550,00 €	
Stadt Munster	Lopau		x		381,73		0		2.198,87 €	1.622,53 €	Ja
Gem. Neuenkirchen					7.040,70	2.745,87 €	4.799	2.063,57 €	4.809,44 €	2.441,50 €	
Grundbeitrag									2.060,00 €	1.550,00 €	
Gemeinde Neuenkirchen	Diverse		x		7.040,70		4.799		6.859,44 €	3.991,50 €	Ja
Stadt Schneverdingen					19.849,63	7.741,36 €	17.994	7.737,42 €	15.478,78 €	7.910,05 €	
Grundbeitrag									2.060,00 €	1.550,00 €	
Stadt Schneverdingen	Diverse		x		19.849,63		17.994		17.528,78 €	9.460,05 €	Ja
Stadt Soltau					4.183,25	1.631,47 €	2.125	913,75 €	2.545,22 €	1.283,57 €	
Grundbeitrag									2.060,00 €	1.550,00 €	
Stadt Soltau	Diverse		x		4.183,25		2.125		4.595,22 €	2.833,57 €	Ja
					108.107,62		90.017		107.519,28 €	61.394,36 €	
Landkreis Harburg									14.350,00 €	8.500,00 €	Ja
Landkreis Lüneburg									14.350,00 €	8.500,00 €	Ja
Landkreis Heidekreis									14.350,00 €	8.500,00 €	Ja
Beitrag gesamt									150.569,28 €	86.894,36 €	

**Beitragsordnung
„Naturparkregion Lüneburger Heide“
Mitgliedsbeiträge ab dem Geschäftsjahr 2023**

1. Natürliche Personen: Mitgliedsbeitrag 50,-- € im Jahr
2. Juristische Personen als einfache Mitglieder,
sonstige Institutionen als einfache Mitglieder: Mitgliedsbeitrag 250,-- € im Jahr
3. Besondere Mitglieder gemäß § 3 Nr. 2 der Satzung
Landkreise, Städte, Gemeinden, Samtgemeinden und/oder deren Mitgliedsgemeinden
Grundlage der jährlichen Mitgliederbeiträge für die besonderen Mitglieder soll der sich aus dem von der Mitgliederversammlung beschlossenen Haushaltsplan ergebende Differenzbetrag zwischen den Vereinsausgaben und Vereineseinnahmen unter Berücksichtigung einer angemessenen Rücklagenbildung zur Liquiditätssicherung und notwendigen Gewährleistung der Aufgabenerfüllung sein. Es werden folgende Mitgliedsbeiträge festgesetzt:
 - 3.1 Je Landkreis: Mitgliedsbeitrag 14.350,-- € im Jahr
 - 3.2 Der Anteil der Städte, Gemeinden, Samtgemeinden und/oder deren Mitgliedsgemeinden wird wie folgt ermittelt:
 - Grundbeitrag je Stadt, Gemeinde oder Samtgemeinde (Beitragspflicht bei Samtgemeinden: Samtgemeinde und/oder eine/mehrere Mitgliedsgemeinden):
ca. ein Drittel des Gesamtbeitragsaufkommens nach Ziffer 3.2 2.050,-- € im Jahr
 - Flächenbeitrag, der sich aus den innerhalb des Naturparks Lüneburger Heide gelegenen Flächen ergibt (Beitragspflicht bei Samtgemeinden: Samtgemeinde und/oder eine/mehrere Mitgliedsgemeinden):
ca. ein Drittel des Gesamtbeitragsaufkommens nach Ziffer 3.2
Flächenbeitrag je ha 0,39 € im Jahr
 - Einwohnerbeitrag, der sich aus der jeweiligen Anzahl der Einwohner ergibt (nach dem Stand der amtlichen Statistik des Nds. Landesamtes für Statistik, Stand 30.06. des Vorjahres, oder Meldungen der Städte, Gemeinden, Samtgemeinden oder deren Mitgliedsgemeinden, entsprechend den dem Naturpark zugeordneten Flächenanteilen gemeldeten Personen mit Hauptwohnsitz am 30.6. des Vorjahres) (Beitragspflicht bei Samtgemeinden: Samtgemeinde und/oder eine/mehrere Mitgliedsgemeinden):
ca. ein Drittel des Gesamtbeitragsaufkommens nach Ziffer 3.2
Einwohnerbeitrag je Person 0,43 € im Jahr
 - 3.3 Verein Naturschutzpark e.V.: Mitgliedsbeitrag 0,00 € im Jahr
4. Der Aufnahmebeitrag für die besonderen Mitglieder gemäß § 3 Nr. 2 der Satzung, die erst ab dem Jahre 2007 oder später dem Verein beitreten, bemisst sich nach den bis zum Eintrittsjahr bisher zu zahlenden Jahresbeiträgen ab dem Jahre 2006:
Eintritt im Jahre 2007: Aufnahmebeitrag = Jahresbeitrag 2006
Eintritt im Jahre 2008: Aufnahmebeitrag = Jahresbeiträge 2006 u. 2007 usw..

Diese Beitragsordnung wurde am 07. September 2022 von der Mitgliederversammlung beschlossen und hat so lange Gültigkeit bis eine neue Beitragsordnung beschlossen wird.

Unterschrift Vereinsvorsitzender

Beschlussvorschlag – Beitragserhöhung

1. Die Mitgliederversammlung der Naturparkregion Lüneburger Heide e.V. – beschließt im Rahmen der Mitgliederversammlung am 7. Sept. 2022 eine Beitragserhöhung für die besonderen Mitglieder entsprechend der **anliegenden Beitragsordnung**, ab dem Jahr 2023.

Der Beitrag ergibt sich aus dem Grundbeitrag 2.050 €, dem Beitrag je ha von 0,39 € und dem Beitrag je Einwohner von 0,43 € für die besonderen Mitglieder und aus einer Erhöhung des Festbetrags auf 14.350 € für die drei Landkreise.

Die Aufteilung der Mehrkosten entspricht den Vorgaben der Satzung/ Beitragsordnung.

2. Der Vorstand der Naturparkregion Lüneburger Heide e.V. empfiehlt den Absatz 4 der Beitragsordnung zu streichen:

Der Aufnahmebeitrag für die besonderen Mitglieder gemäß § 3 Nr. 2 der Satzung, die erst ab dem Jahre 2007 oder später dem Verein beitreten, bemisst sich nach den bis zum Eintrittsjahr bisher zu zahlenden Jahresbeiträgen ab dem Jahre 2006:

Eintritt im Jahre 2007: Aufnahmebeitrag = Jahresbeitrag 2006

Eintritt im Jahre 2008: Aufnahmebeitrag = Jahresbeiträge 2006 u. 2007 usw..

Ja:

Nein:

Enthaltung:

6. Zweite Erweiterung Naturpark LH

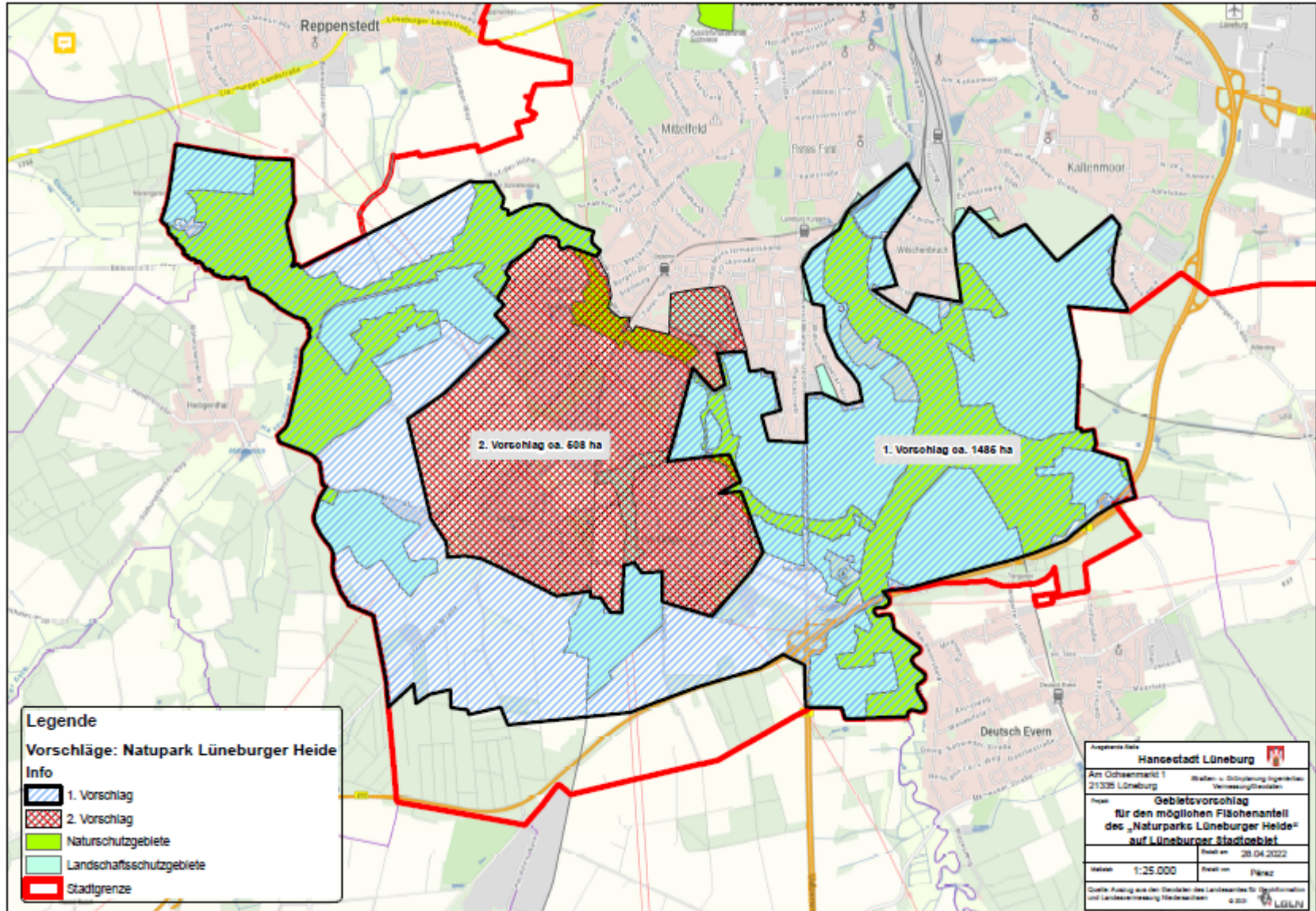

6. Zweite Erweiterung Naturpark LH

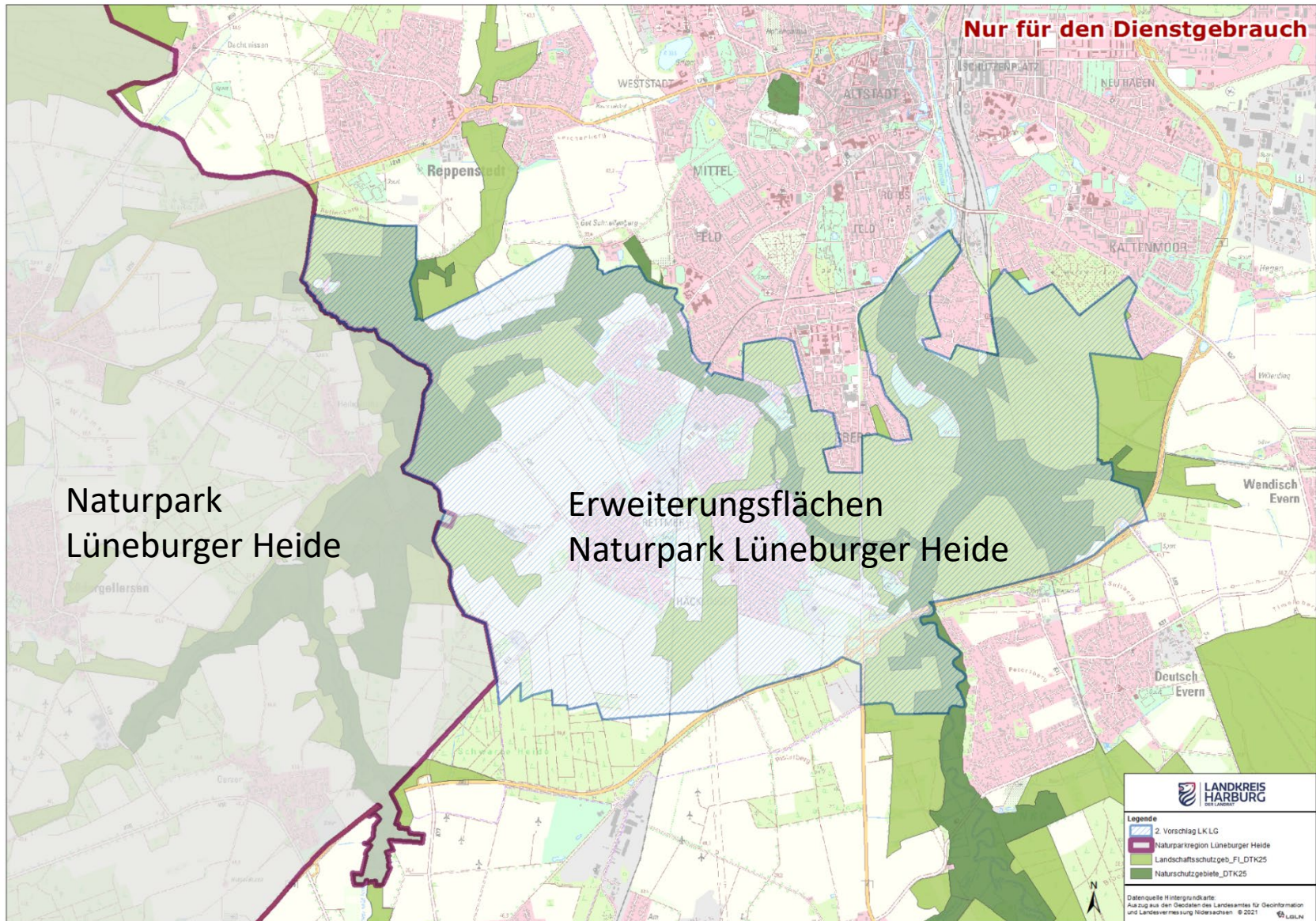

6. Zweite Erweiterung Naturpark LH / LG

Gesamtflächen-Zugewinn: **1.993 ha** (1.485 + 508 ha)

(ist) 107.792 ha + 1.993 ha = 109.785 ha → 1,85 % Zugewinn

NSG+LSG-Zugewinn: **1.120,4 ha** (475,7 + 644,7 ha)

(ist) 48.432,11 + 1.120,4 ha = 49.552,51 ha → 1,02 % Zugewinn

Forderung entsprechend des BNatschG § 27 „überwiegend NSG und LSG“ bleibt erfüllt.

Stand nach zweiter Erweiterung wäre: → **45,14 %** LSG und NSG im Naturpark LH

Einwohner:innen- Zuwachs: ~ **10.000 EW**

(ist) 89.265 + ~ 10.000 = 99.265 EW → ~11% Zuwachs

6. Beschlussvorschlag- NP Erweiterung

Die Mitgliederversammlung des Naturparks Lüneburger Heide

- stimmt einer Erweiterung der Gebietskulisse um Gebiete in der Stadt Lüneburg, u.a. der Ortsteile Oedeme, Rettmer und Häcklingen (siehe anliegende Karte) zu und
- beschließt, die Erweiterung der Gebietskulisse beim Land Niedersachsen, vorbehaltlich der Gremienbeschlüsse der Stadt Lüneburg, zu beantragen.

Ja:

Nein:

Enthaltung:

6. Bericht Vorstand und Geschäftsführung

- Aktueller Stand Heide-Shuttle - Ausfälle
- Befragung Heide Shuttle 2022

- Status LEADER Förderung ab 2023 / Nachbesserungen REK
- BfN Besucherumfrage durch Uni Würzburg

- Förderung durch das Land Nds.

8. Ihre Anfragen und Anregungen

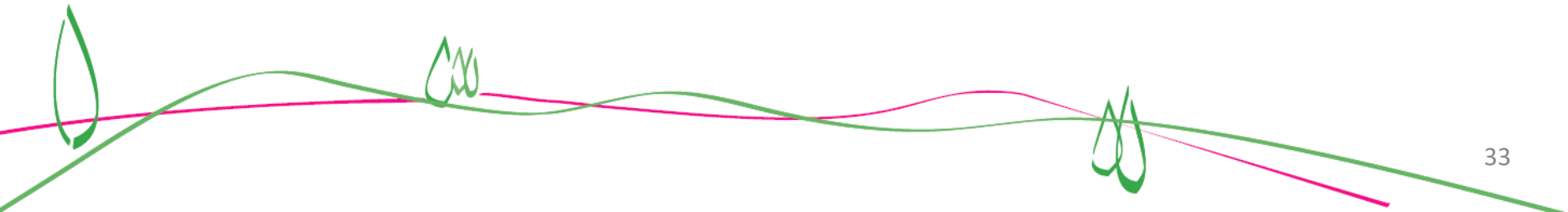

Vielen Dank für Ihre Aufmerksamkeit
und allen einen schönen Abend 😊

