

Medieninformation

Naturpark Lüneburger Heide

Anschrift: Naturparkregion Lüneburger Heide e.V.
Schloßplatz 6
21423 Winsen (Luhe)

Name:
Telefon: 04171 693-139
Fax: 04171 693-99139
E-Mail: info@naturpark-
lueneburger-heide.de

Internet: www.naturpark-lueneburger-heide.de
www.facebook.com/Naturpark.Lueneburger.heide/
www.instagram.com/naturparklueneburgerheide/de

Datum: 21.02.2024

Verein Naturparkregion Lüneburger Heide e.V. feiert 18. Geburtstag mit 18 Aktionen

Unter dem Motto „Endlich volljährig“ hat das Naturpark-Team ein Veranstaltungsprogramm für Partner, Mitglieder und die Öffentlichkeit auf die Beine gestellt

Seit 2006 gibt es den Naturpark Lüneburger Heide in einer Ausdehnung von Lüneburg bis Schneverdingen, und von Buchholz in der Nordheide bis fast nach Soltau. Damals wurde er auf etwa die vierfache Fläche erweitert und ein neuer Trägerverein gegründet. Dieser „Verein Naturparkregion Lüneburger Heide e.V.“ wird in diesem Jahr 18 Jahre alt – und das Team der Geschäftsstelle hat sich entschieden, die Volljährigkeit gemeinsam mit den Menschen aus der Region zu feiern – ein ganzes Jahr lang.

„Wir sind dabei, 18 Aktionen und Veranstaltungen zu organisieren“, erzählt Marianne Draeger, die seit 2009 in der Verwaltung des Naturparks tätig ist. „Wir feiern mit unseren zahlreichen Partnern, wir feiern exklusiv mit unseren Mitgliedern, aber wir haben auch Vorträge und Aktionen für die breite Öffentlichkeit organisiert.“ Als erstes ist gerade die Aktion „RegioApp-Stempelkarte“ an den Start gegangen, eine Sammelkarte für Hofläden, Manufakturen und andere Anbieter regionaler Produkte.

In den vergangenen 18 Jahren hat das Team Naturpark vieles auf die Beine gestellt: Runde Tische zu Konfliktthemen moderiert oder ein großes Netzwerk aus Partner-Schulen, außerschulischen Lernorten und Betrieben etabliert, um Themen wie Nachhaltigkeit, Regionalentwicklung oder Schutz von Natur- und Landschaft zu adressieren. Der Naturpark unterhält mehrere Rad- und Wanderwege. Zu seinen Leuchtturmprojekten gehört zum einen der kostenlose Freizeitbus Heide-Shuttle, der alljährlich vom 15. Juli bis zum 15. Oktober zu



Mitglieder des geschäftsführenden Vorstandes:

Vorsitzender Olaf Muus, Samtgemeinde Hanstedt
stellv. Vorsitzende Anke von Fintel, Landkreis Heidekreis
stellv. Vorsitzende Inga Masemann, Landkreis Lüneburg

Steuer Nr. Finanzamt Winsen (Luhe): 50/270/04229

Bankverbindungen:

Sparkasse Harburg-Buxtehude
IBAN DE26 2075 0000 0060 1003 36 | BIC NOLADE21HAM

Volksbank Lüneburger Heide eG
IBAN DE23 2406 0300 2802 2823 00 | BIC GENODEF1NBU

zahlreichen Ausflugszielen der Region fährt, die sonst ohne Auto kaum zu erreichen wären. Zum anderen ist der Naturpark-Tag ein wichtiges, bekanntes und verbindendes Element der Region: Dafür sind immer am zweiten Samstag im November zahlreiche Gruppen ehrenamtlich in der Landschaftspflege der Naturparkregion unterwegs. Von Anfang an und bis heute mit großer Energie und Kreativität dabei: Geschäftsführerin Hilke Feddersen.

Man kennt den Naturpark auch aus dem Kontext der LEADER-Förderung. Das Regionalmanagement für diesen EU-Fördertopf ist in der Naturpark-Geschäftsstelle angesiedelt. Die sogenannte Lokale Aktionsgruppe entscheidet über die Verteilung der Gelder. In diesem Zusammenspiel konnten schon etliche wertvolle Projekte durch die EU-Förderung in der Region realisiert werden – vom Reetdach über Verkaufsautomaten bis hin zu Ausstellungen oder Heide-Shuttle.

Der Blick auf das Geburtstagsjahr mit seinen 18 Aktionen und Veranstaltungen ist vielfältig: Das Naturpark-Team spricht drängende Themen unserer Zeit an, etwa Lichtverschmutzung, Artenerhalt oder Fragen der Baukultur. Außerdem soll beim zweiten Regionalen Spektakel eine neue Ausstellung eröffnet werden, einige Zertifizierte Natur- und Landschaftsführer bieten Wanderungen an, es wird einen Fotowettbewerb geben und einiges mehr. Unter dem Stichwort „18 Jahre Naturpark“ wird das Programm auf der Naturpark-Internetseite fortlaufend aktualisiert. „Wenn man volljährig wird, dann hat man ja das ganze Leben noch vor sich“, meint Marianne Draeger. „Wir werden also auch weiter gespannt in die Zukunft schauen.“

Das Programm

Ab 20.02.2024:

RegioApp-Stempelkarte

In allen teilnehmenden RegioApp-Betrieben können Kund:innen Wertstempel sammeln und dadurch ein kleines Geschenk vom Naturpark bekommen.

Ab 01.03.2024:

Fotowettbewerb

Motto „Mensch und Natur in Einklang“

Ab 01.03.2024:

Aktion auf Social-Media

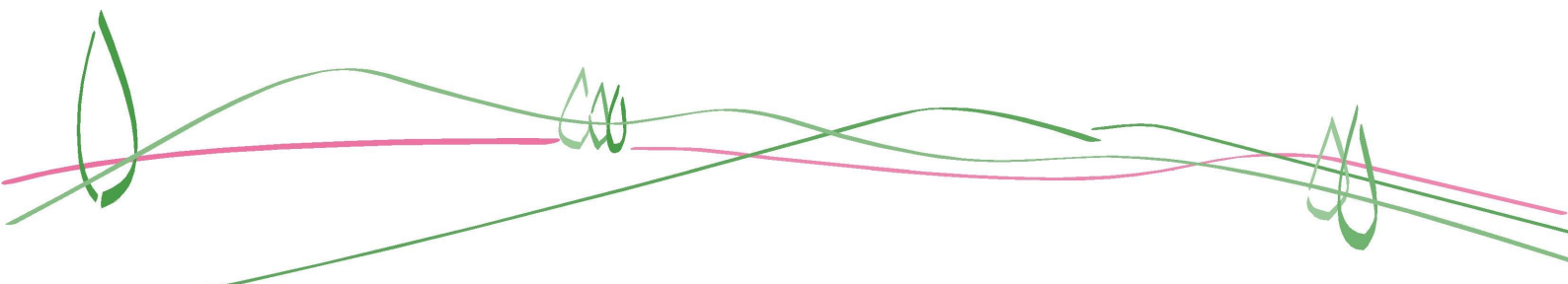

Freundinnen und Freunde des Naturparks haben uns verraten, welches regionale Gericht sie am liebsten essen, welcher Ort, welches Tier, welche Pflanze sie fasziniert oder was ihnen Außergewöhnliches widerfahren ist. Darüber berichten wir.

11.03.2024

Jubiläums-Vorstandssitzung (nicht öffentlich)

Datum steht noch nicht fest

Veranstaltung aus dem Bereich **Bildung für nachhaltige Entwicklung** (BNE)

April 2024:

Team-Event der Lokalen Aktionsgruppe (LAG)

Frühjahr 2024

Öffentlicher **Thementag zu alten Haustierrassen**; in Kooperation mit dem Hof Tütsberg

05.05.2024:

Zweites Regionales Spektakel mit Ausstellungseröffnung, Schneverdingen

26.05.2024, 10-14 Uhr

Geführte Wanderung mit der Zertifizierten Natur- und Landschaftsführerin Daniela Grothues-Vervat. Thema: Naturnahes Gärtnern: Anschließend regionales Picknick und Talk mit dem Naturpark.

12.06.2024:

18-Jahre-Party (Mitgliederversammlung für geladene Gäste); zu Gast: Zukunftsforscher Prof. Dr. Ulrich Reinhardt

24.-30.06.2024:

Sommercamp des Naturparks zum Element „Erde“.

August 2024:

Feier zur **Naturpark-Erweiterung** im Landkreis Lüneburg

11.07.2024: Die **Heide-Shuttle- Saison** startet (geladene Gäste)

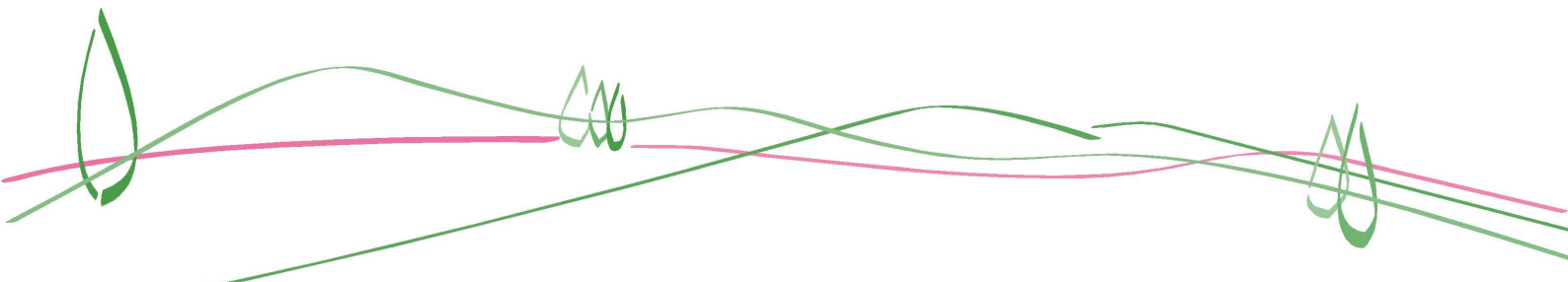

20.07.2024, 14 bis ca. 18 Uhr

Geführte Wanderung mit dem Zertifizierten Natur- und Landschaftsführer Wolfgang Koltermann im Bereich Soderstorf und Schwindequelle, ca 7 km. Anschließend regionales Picknick und Talk mit dem Naturpark.

07.09.2024, 10 bis ca. 15.30 Uhr

Geführte Wanderung mit dem Zertifizierten Natur- und Landschaftsführer Detlef Grimm im Bereich Schwindebecker Heide und Gut Thansen, ca. 14 km. Unterwegs regionales Picknick und Talk mit dem Naturpark.

Oktober 2024

„Baukultur“ – Öffentliche Podiumsdiskussion

09.11.2024

Naturpark-Tag mit der 18-jährigen Schirmfrau Charlotte Kroh von der Naturpark-Schule KGS Schneverdingen

November 2024

Info-Veranstaltung „Unser **Umgang mit Licht**“.

Alle Anmeldungen für die Veranstaltungen gehen an die E-Mail-Adresse info@naturpark-lueneburger-heide.de

Über den Naturpark Lüneburger Heide

Der Naturpark Lüneburger Heide ist Modellregion für nachhaltige Entwicklung und wird durch einen gemeinnützigen Verein getragen, in dem sich die drei Landkreise Harburg, Heidekreis und Lüneburg sowie alle Kommunen im Städtedreieck Lüneburg, Soltau und Buchholz engagieren. Die Aufgaben des Naturparks Lüneburger Heide reichen von der Förderung von Maßnahmen zur nachhaltigen, naturgebundenen Erholung über die regionale Wertschöpfung bis zur Stärkung der Bildungsarbeit für nachhaltige Entwicklung und Aktionen zur Pflege der Kulturlandschaft. Mit einem großen Netzwerk aus vielen Partnerinnen und Partnern setzt der Naturpark seine Aufgaben um. Weitere Infos zum Naturpark Lüneburger Heide, seinen Aufgaben und Angeboten finden Sie auf der Internetseite www.naturpark-lueneburger-heide.de.

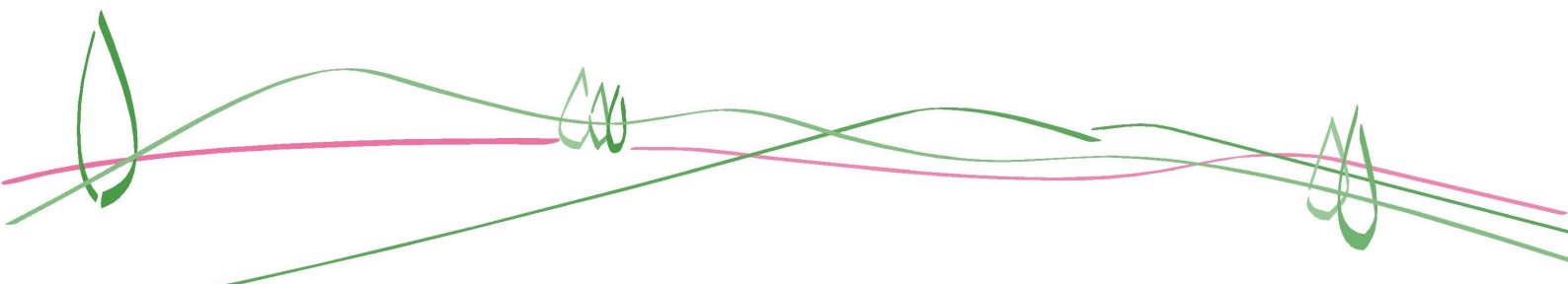

Fotos



Der „18 Jahre“-Stempel wird das Logo des Naturparks Lüneburger Heide durch das Jahr 2024 begleiten. Foto: Naturpark Lüneburger Heide

